286. O, Doamne ia-mă-n slujba Ta

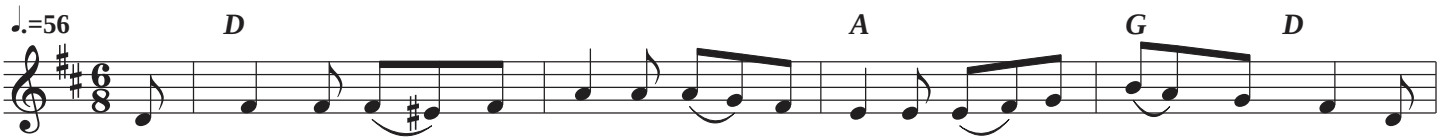

O, Doam-ne ia - mă'n sluj-ba Ta cu via-ța mea, cu tot ce am Și
Ia'mi gu - ra, Doam-ne'n sluj-ba Ta să îți ves-teas - că dra - gos - tea Și
Ia'mi gla - sul meu să cân-te doar mă - ri-rea Ta și'al Tău scump har, Să
Sme - rit mă plec 'na - in-tea Ta și îți su-pun vo - in - ța mea. Te

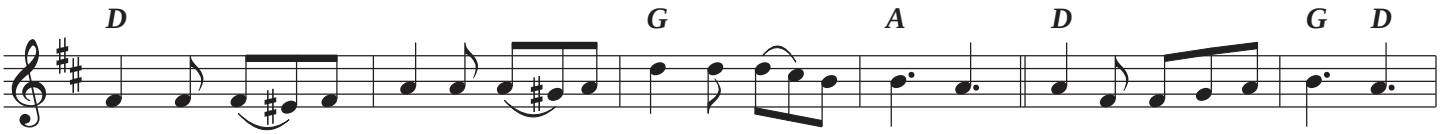

cli - pe - le, și zi-le-le să fi - e a - le Ta - le.
bu - ze - le drep - ta-tea Ta să o măr-tu - ri - seas-că. Ia-mă pe mi-ne în-sumi,
lau-de'a-șa cum Tu do-rești ce-reas-ca în - du - ra - re!
rog să'mi um - pli i - ni - ma cu dra-gos-te de Ti - ne!

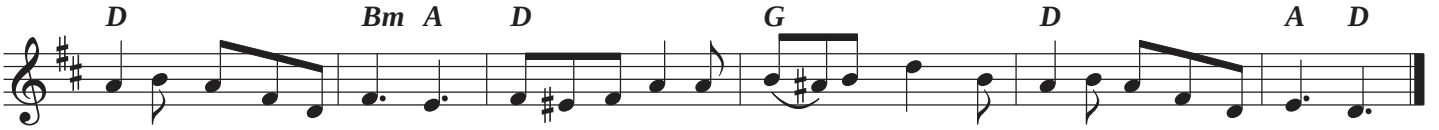

fii stă-pân pes-te mi - ne; Ia-mă cu tot ce am, o, Doam-ne, Și fă ce vrei cu mi - ne.